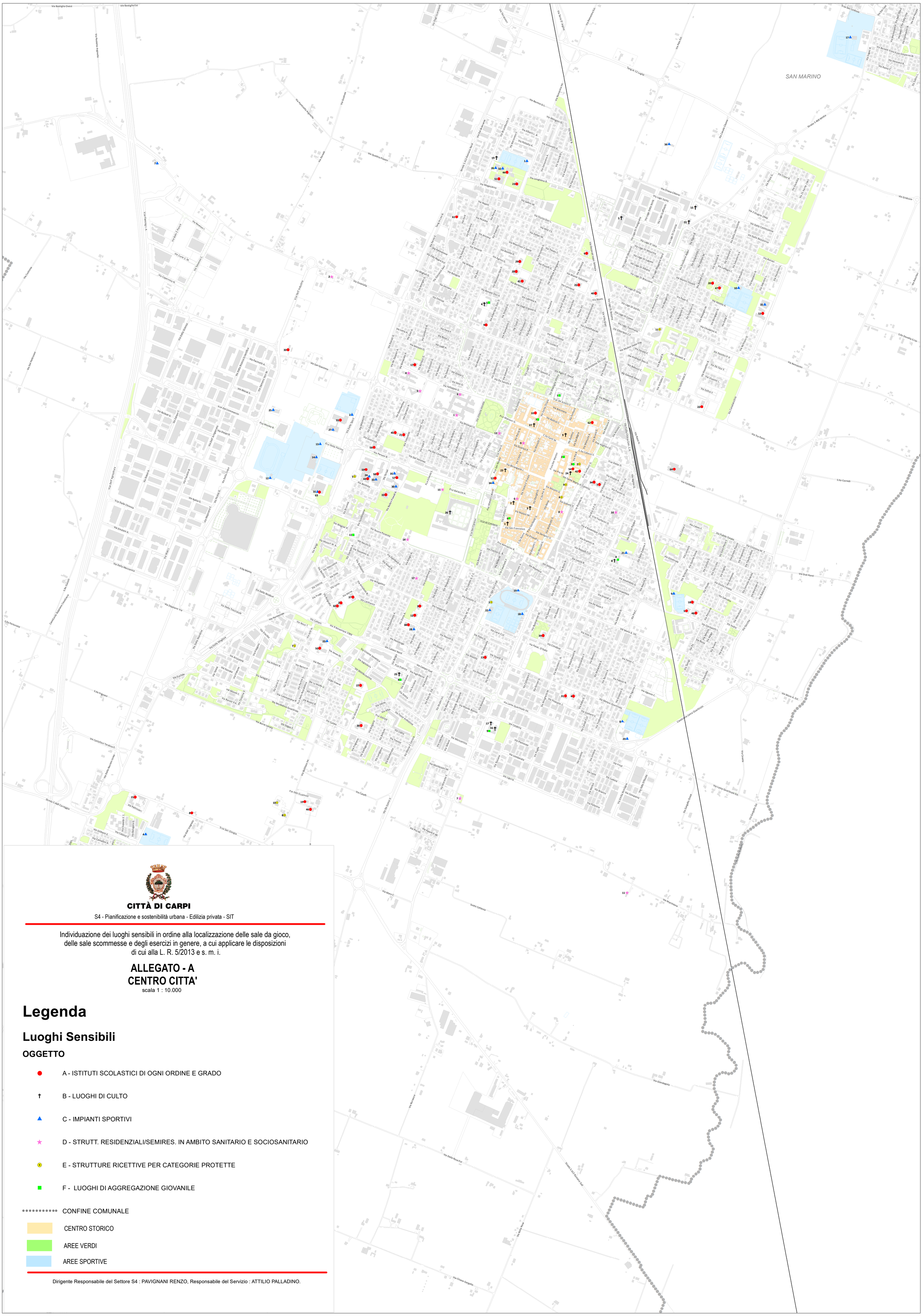

CITTÀ DI CARPI

S4 - Pianificazione e sostenibilità urbana - Edilizia privata - SIT

Individuazione dei luoghi sensibili in ordine alla localizzazione delle sale da gioco, delle sale scommesse e degli esercizi in genere, a cui applicare le disposizioni di cui alla L. R. 5/2013 e s. m. i.

ALLEGATO - A
CENTRO CITTA'

scala 1 : 10.000

Legenda

Luoghi Sensibili

OGGETTO

- A - ISTITUTI SCOLASTICI DI OGNI ORDINE E GRADO
- B - LUOGHI DI CULTO
- C - IMPIANTI SPORTIVI
- D - STRUTT. RESIDENZIALI/SEMIRES. IN AMBITO SANITARIO E SOCIOSANITARIO
- E - STRUTTURE RICETTIVE PER CATEGORIE PROTETTE
- F - LUOGHI DI AGGREGAZIONE GIOVANILE
- CONFINE COMUNALE
- CENTRO STORICO
- AREE VERDI
- AREE SPORTIVE

Dirigente Responsabile del Settore S4 : PAVIGNANI RENZO, Responsabile del Servizio : ATTILIO PALLADINO.